



Clipping Diário

# Baixada firme na luta contra a sonegação. E ganha prêmios

DA REDAÇÃO

Um em cada quatro moradores da Baixada Santista já inscreveu seu CPF no programa Nota Fiscal Paulista (NFP). Criada pelo Governo Estadual para baixar a sonegação do Imposto sobre Circulação de Mercadorias e Serviços (ICMS), a prática de inserir o CPF na nota de compra gerou R\$ 94,6 milhões em imposto devolvido às nove cidades, desde 2007.

O dinheiro equivale a créditos da NFP acumulados por 409.213 contribuintes, que correspondem a 24,6% da população regional (1.663.082 habitantes em 2010, segundo o mais recente Censo do Instituto Brasileiro de Geografia e Estatística, o IBGE).

Desses R\$ 94,6 milhões (veja quadro com a divisão por município), quase R\$ 13,2 milhões correspondem a prêmios distribuídos nos sorteios mensais promovidos pela Secretaria Estadual da Fazenda. No

## Valores acumulados

(em R\$)

Cidade	Créditos	Prêmios	Total	Devoluções por contribuinte cadastrado
Bertioga	1.801.676,01	146.450,00	1.948.126,01	266,98
Cubatão	5.244.773,24	652.320,00	5.897.303,24	209,06
Guarujá	11.319.576,46	1.394.450,00	12.714.026,46	209,07
Itanhaém	2.541.508,38	363.890,00	2.905.398,38	171,57
Mongaguá	1.239.543,59	163.100,00	1.402.643,59	173,12
Peruíbe	2.148.668,25	293.790,00	2.442.458,25	193,05
Praia Grande	8.655.617,98	1.161.390,00	9.817.007,98	204,15
Santos	34.921.710,15	7.077.570,00	41.999.280,15	292,51
São Vicente	13.554.698,69	1.946.360,00	15.501.058,69	185,56

Fonte: Secretaria Estadual da Fazenda

sorteio de Natal, feito em dezembro de 2009, uma contribuinte de Santos ganhou o prêmio principal, de R\$ 1 milhão.

Cidade mais populosa da Baixada, Santos é também a que mais tem adesões à NFP (143.583 CPFs) e onde está o

maior volume de créditos acumulados: R\$ 42 milhões desde o lançamento do programa.

Ainda: o valor médio dos créditos também é mais alto em Santos, com R\$ 292,51 por contribuinte que aderiu ao sistema. O mais baixo é o de Ita-

anhaém, com R\$ 171,57 por consumidor cadastrado.

### SÃO PAULO

Em nível estadual, a assessoria de imprensa da Secretaria da Fazenda informa que, entre 2007 e 2010, a arrecadação

com ICMS teve incremento de R\$ 2,3 bilhões.

O acréscimo se deve à inscrição de números de CPF nas notas de compra emitidas pelo comércio varejista.

O Estado tem aproximadamente 10 milhões de contri-

buíntes cadastrados, cerca de um quarto da população paulista (41,2 milhões).

Ao todo, a devolução de imposto é de R\$ 3,3 bilhões - R\$ 2,9 bilhões em créditos da Nota Fiscal Paulista mais R\$ 370 milhões em sorteios.

Continua...



A Tribuna  
Terça-Feira, 08 de Janeiro de 2011

Clipping Diário

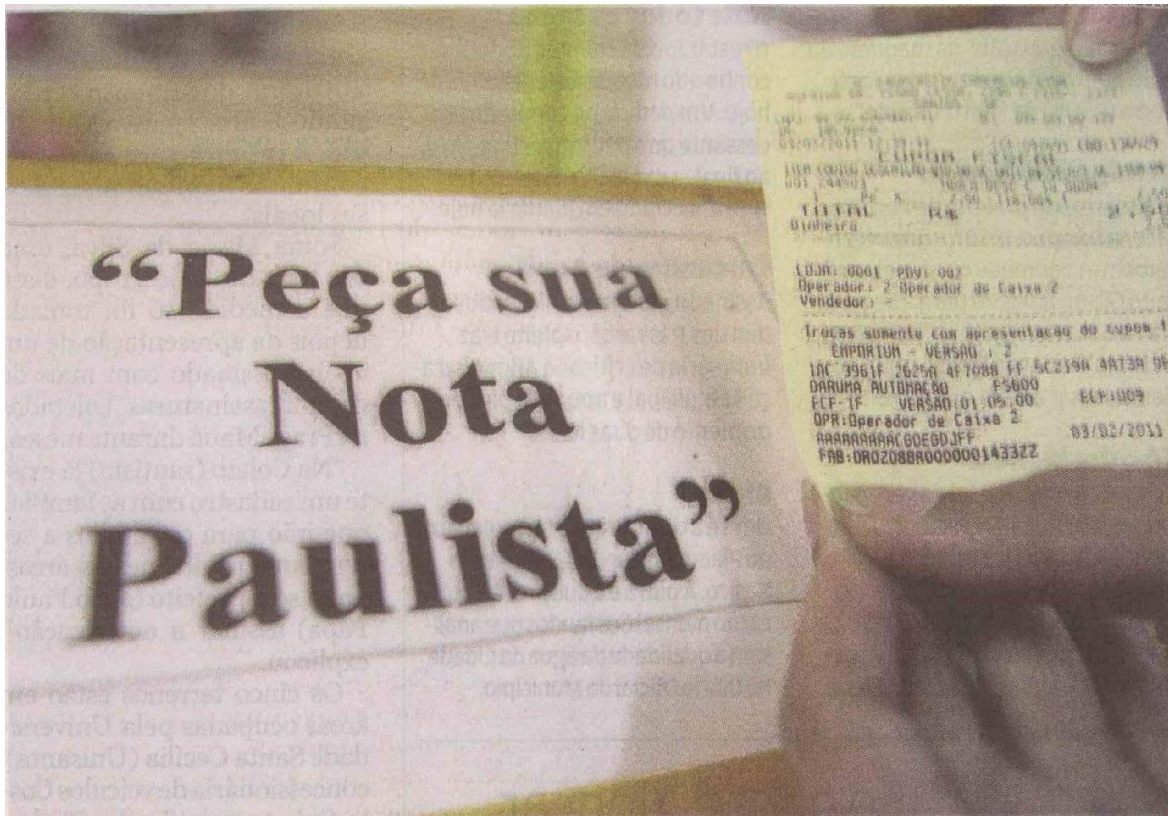

Santos é a cidade da região cujo valor médio dos créditos é mais alto: R\$ 292,51 por contribuinte



## Munícipe encaminha pedido de cassação

O munícipe Marco Antonio Xavier encaminhou à Câmara Municipal de Guarujá pedido de criação de comissão processante para a cassação da prefeita Maria Antonieta de Brito. O documento deverá ser apreciado em plenário na sessão ordinária desta terça-feira, dia 8.

No documento, o munícipe denuncia "o péssimo" serviço prestado pela Sabesp, no Município e, principalmente, no Distrito de Vicente de Carvalho. Na denúncia, Marco Antonio alega que a prefeita "não vem cum-



ARQUIVO/DL

prindo leis que impõem um maior controle e fiscalização da empresa Sabesp".